第九千九百六十七號

叻報

The "Lat Pau" Chinese Daily Newspaper.

德律風 三百三十號　Telephone 380.

本館在哥羅士街門牌十一號

PRINTED AND PUBLISHED FOR THE PROPRIETOR BY YEAP KWEE HOON AT NO. 11 CROSS STREET SINGAPORE

雪車標罐庄生牛乳發售

啟者此標之生牛乳每罐皆係
頂上之乳質其所用取乳之牛
係在瑞士最著名之嵋尼山坡
畜養此山坡天下皆知係產極品草料之所且此
罐庄牛乳皆係純質幷無攙雜他物此乳現託惟
一代理人慧得來呇父子有限公司代售　諸君
光顧請移　玉到商爲盼特此佈聞
英一千九百一十五年六月十八號
惟一代理人慧得來呇父子有限公司代啟

雪車標罐庄牛乳膏發售

啟者此庄牛乳係爲結實乳中涵有頂上之乳精甚多可
用茶或羔丕開飲最爲有益因此乳質最爲純厚若以此
乳一罐再入稀乳二罐和之即可與新取之純乳功力無
殊此乳現託惟一代理人慧得來呇父子有限公司代售
諸君光顧請移　玉到商爲盼特此佈聞
英一千九百一十五年六月十八號
惟一代理人　慧得來呇父子有限公司　代啟

THE S[illegible] LIFE INSURANCE [illegible] LTD.

敬啟者前年光嚴王松相曾向上海華洋人壽公司投保三千大員該保單列號二萬三千二百四十二號乃係還欵保壽章程自保之後還過二年保費不意去年閏
[illegible]
知華洋人壽公司之利便快捷此佈
民國四年七月一日
王鯉魚謹啟

R. & J. HILL LIMITED, LONDON.

Purveyors to the House of Lords.　　Contractors to the British Admiralty.

ESTABLISHED OVER 130 YEARS.
TOBACCO AND CICARETETS.

英京亞呂底希有限公司之烟及烟枝經已設立一百三十年

頂上一號奧施亞匯之尾底葛烟枝每罐五
十枝此種著
名標頭之烟
枝天下市場
馳名第一諸君若經一試則必思時常購用

此標乃是特別奧施亞匯之尾底葛烟
枝每包十枝此種烟枝論其價值等級
氣味幷無他標可比

此種亞渣標之烟枝每包二十枝

論其價廉等級係在市場第一
此公司烟及烟枝乃係常供上議院購用及承
供英國海軍衙門兩在本坡各華人商店均有
發售
大英一千九百一十三年十二月一號

OBTAINABLE FROM ALL DEALERS.
H. WOLSKEL & Co.　SOLE AGENTS

THE GREAT EASTERN LIFE ASSURANCE COMPANY, LIMITED.

大東方人壽保險有限公司廣告

世界之上無論戰爭抑或昇平又無論災祲抑或豐
稔而本公司人壽保險之項每元仍可値足一百占
之數似此營業豈他項生理所能望其肩背乎
大東方人壽保險有限公司總寫字樓設在新嘉坡
須因芝士打之孖屋(陸如佑君所建)而英京之寫
字樓則設在倫敦伊施之烏猫厘門牌三十二號
本公司繳交倫敦庫看之存項計二萬磅所有各項
事件均照英國保壽公司例則而行
本公司出保之法甚爲妥善
本公司時有欵項出貸與人
本公司所給予經紀人之用(人另資甚爲豐腆
諸君欲知其一切詳細情形者可至本公司向協理
兼司理人卜下芝花君查詢便悉特此佈告
大英一千九百一十五年五月十七號
大東方人壽保險有限公司謹啟

ALHAMBRA

爵南嗎勝影戲廣告

啟者特字通知　諸君共悉本班由赤不里月一號
起遷往哥厘爲廠揚而仍由奧芝律出入因爲本班
主人急欲在于現在原址建或新屋之故現在暫用
之戲場凡屬各號椅位皆設電燈電扇其馬車由奧
芝律出入而特別椅位不惹塵埃當天雨時車多
馬車于由奧芝律入直至本院大門而出奧女律
凡屬官位一號二號三號皆設有新式可開可
合之交椅其餘二角半及一角之椅位亦已另換新
椅利便異常　茲本院定於廿五號即本禮拜六晚
起開演新戲名曰威力此戲甚入肘有五卷之多開
演者二十二人其妙處不能管喻再此戲不遍在坡
開演六晚即將他遷　諸君有賞音之興者祈早
惠臨幸勿交臂失之也
官位每椅銀二元　優存位每位一元半
一號位收銀一元　二號位收銀五角
三號位收銀二角半　四號位收銀一角
英一千九百一十五年三月十五號
小坡電影戲班爵南嗎勝謹啟

摩打車出售

啟者茲承客命有兩勝摩打車一輛欲出售與人此車用値十二個
月之久尚與新者無異茲因車主欲回歐洲故願以廉價出售値取
價銀三千圓　諸君有欲購置者祈來本館詢問或函致本館相商
均無不可特此代佈
甲寅年十二月廿三日　本館謹啟

"Gaiety" Picture Palace.

雅池出色大映戲

啟者茲有雅池映戲大班在於亞呂末實得力及苦
古鄰實得力轉角處之戲園開演戲處即人呼爲廿
公加荷者戲園之內陳設合宜風扇電燈均皆足備
茲定於本晚起開演新戲即呂施厘之故事此等戲
觕叻地向來未經演過此戲本極長所影之畫計共四
萬二千五百英尺分爲三十捲每禮拜內祇能演至
四捲而已至此戲中故事業已刊成書籍每册僅售
五占之價叻地各書肆均可採買　諸君有興祈早
移玉惠臨以快奇觀不勝厚幸
英一千九百一十五年五月廿一號
雅池映戲班主人謹啟

葉季允啟事

啟者日前聞明社諸志士爲本坡廣惠肇留醫院演劇籌欵時所懸
鮮花聯額係友人託僕代擬至其聯額之文係其早經撰便者不知
出自何人手筆茲聞外間頗有疑係鄙人所作用特登報說明以示
不敢掠美之意惟此次八和會館爲該院演劇之聯額則爲拙作
自當承認併此奉聞
葉季允白

代論

遼東黃天教匪案之一結束（續）

證以閣中之萬歲牌。。乩詞中之一統河山保大清字樣。。及傳帶上書寬統五年。。戟廉名字改爲戟彬。。雙勝縣知事黃抄凌岩閣時之攝影。。閣中私造夾壁㽞。。並王祖全所供蔡派人送給寶劍及投奔大智降謀叛亂等語。。種種證據。。均是證明該蔡國山確與宗社黨戟廉同謀內亂。。毫無疑義。。至大智和尚。。雖不供認與蔡國山同謀。。而其於前清時。。往吉林傳戒。。先收蔡國山爲徒弟。。到凌岩閣。。見建築神像。。不合佛教宗旨。。仍復派蔡國山在吉林設立佛教分會。。並收受蔡國山會費數千元。。前年蔡國山來京被捕。。該大智曾在執法處一再具保。。迨蔡釋放後。。又派住僧龍海伴送蔡國山回吉。。且查王祖全案內證物中。。有凌岩閣會末人寄王乘亮信一封。。內云蔡國山官事已了。。惟閣內財產盡失。。非設法恢復不可。。將來蔡與大智必有辦法等語。。又本部前准吉林護軍使來函云。。東省匪徒。。以佛教爲護符。。實繁有徒。。又稱准巡按使咨稱。。據長壽縣知事許稱蔡國山有僞佛教會。。傘蓋會匪黨係蔡國山等勾結洪山翹東富三名。。與供役大智和尚爲師等語。。可見該大智藉教藏匪。。已成慣技。。此案明知蔡國山陰謀不法。。而內利用其金錢。。擴張佛教會勢力爲見互相利用。。表裏爲奸。。且卷查大智所創之佛教公會。。前經軍政執法處。。函飭內務部。。據該會並未批准立案。。該大智以未經立案之佛教公會。。公然到處設立機關。。收容匪徒。。明知蔡國山陰謀內亂。。仍與密相結合。。其與蔡爲共犯無疑。。至實繼勳供係蔡國山外甥。。與王乘亮同在凌岩閣入會。。李延升在凌岩閣經理帳目。。均屬附和隨從之情節較輕者。。龍海一名。。訊據供稱並非大智徒弟。。亦不認識蔡國山。。本係實民寺住僧。。上年三月間。。因顧用不敷。。暫住保安寺大智處掛單。。到宋半月。。即逢蔡國山由執法處釋放。。大智派其送蔡回吉。。並紫取謝欵。。始終不知此案內容等語。。訊之大智。。所供相同。。自應即予開釋。。免滋拖累。。綜核全案各該犯供詞。。參以所獲證物。。該王祖全等蹤跡昭著。。按其所犯性質。。已構成內亂罪名。。查新刑律第一百零一條。。載凡意圖顛覆政府。。潛竊土地。。及其他紊亂國憲。。而起暴動者。。爲內亂罪。。其首魁處死刑。。或

招買廢料 ○啟者茲本局欲招人入票承買實龍岡律美剌那里厝內之物料如有欲知其詳細者可到本局機器師寫字樓詢問所投之票定於一千九百一十五年裕來月十二號交到本司理人處以憑選擇不得執價高可得之說相爭特此佈告

英一千九百一十五年七月六號

新嘉坡工部局副司理人納流禺只奉命謹啟

拍賣貨倉物件 ○啟者茲承怒里渣米乙收盤人之命定於裕來月十九號禮拜一廿一號禮拜三及廿三號禮拜五每日上午十一點鐘起在丹戎巴葛東方碼頭拍賣怒里渣米乙貨倉內之貨物茲將其類列如左 雙單千里鏡 羅經 量水機 銅器甚多 鋼鐵枝 錫塊五千磅 鐵板一千六百磅 銅鐵螺絲釘 沙厘釘二萬磅 各款鋼錢 各款螺絲 鐵鏈 帆布 毛氈 線索一千四百磅 黑白膠八千磅 呂宋索由寸半大至七寸大者 帆布一萬三千碼 油布七千六百碼 救生圈五百六十具 各式徽旗 記號旗五十副 水鐘 船桅 各式雪文 鐵鍊 鐵索 電氣扇 火油 蠟 船上所用之各式燈 其餘船中應用之物件甚多不能備錄另有各色漆料五萬磅 磁器及器用物等 諸君有欲觀看者至拍賣期前一禮拜內每日上午九點鐘至十二點又由下午二點半鐘至四點半均可到來觀閱 再者此次拍賣之物乃最好之機會所有各物多係頂上之庄另有清冊存於本館 諸君有欲知其詳細者請到本館面詢便得特此佈告

英一千九百一十五年七月六號　吧囉拍賣館謹啟

署理新嘉坡地稅司顯 爲曉諭事照得本坡所有活呀蘭及大呀蘭之地現經 督憲及議政局按照官地章程或照該呀蘭條款將其地稅概行修改編列成冊自一千九百一十五年四月十六號起除禮拜日及王家大日子不計外每日由上午十點鐘至下午四點鐘禮拜六則至一點鐘任人前來本署查閱該新訂之地稅准於一千九百一十六年正月一號起行此示

大英一千九百一十五年六月二號　署 一二

華曆乙卯年四月二十日

示

承頂啟明 ○啟者美多路實得力門牌七十號成和號嘜弄館生理原係林成開設今因志欲別圖願將店底家器什物全盤生理托中人孫文武何清海吳國材三兄台轉手頂與王捌記承受從此生理榮枯乃是承頂人造化與林成無干倘成發號林成日前有與各寶號來往賬項揭滙保認等事限一禮拜內到店向伊理會清楚逾期自快與承項人王捌記無涉此佈

乙卯年五月廿六日　承頂人王捌記謹啟 冊

咕啰啟明 ○啟者本號自昔在叻源順街門牌二百四十三號開設嚴泉號專營茶葉批發各埠遐邇馳名今已久茲因部人歸祖國保辦茶件今將做號生理咕啰與林標諸代理專謀營業不得向人借項以及保認等事設有此情惟經手是問不干做號之事蓋做號茶乃取信於人以後凡有與諸 寶號交易及向收賬項等蹬須有林標所親筆 號并蓋做號圖章正印方得憑倚二者有乏其一做號決不承認特先佈告俾眾週知 卜

民國四年乙卯五月十一日　嚴泉號東林竹倫拔露

輪船招租

啓者本公司常有機器中紅船招租堪做二三千担 諸君如有合意欲承租者請移玉到時時街門牌五十九號本局內相商得便

英一千九百一十五年三月廿四號

聯合火船有限公司謹啟

然那剌火燭人壽保險有限公司廣告

啟者本公司現蒙然那剌火燭人壽保險有限公司舉爲代理人所有火燭人壽均能代保至其保價均極公平 諸君有投保者請即玉臨面商爲盼

英一千九百一十五年七月八號

高里巫基門牌一號亞沙宣公司謹啟

憲示

大英新嘉坡國家 爲招人投票事照得本坡國家現欲招人入票承供一千九百一十六年一千九百一十七年一千九百一十八年所粘載貨船 載客船 捕魚船 雞朋四種牌照爲此示仰商民人等一體知悉汝等有欲承供者其票當于西一千九百一十五年裕來月三十一號拜六即華六月二十日中午以前投交船政司署以憑選擇茲將每年所需上列四種牌照以數開列

載貨船牌	十四英寸	八英寸	四千五百雙
載客船牌	八英寸	六英寸	四百五十雙
捕魚船牌	八英寸	四英寸	五百雙
雞朋牌	十七英寸	十三英寸	三百面

一千九百一十六年所需此等牌照至少須在一千九百一十五年和心末月三十一號以前交納三份之二其餘可於一千九百一十六年中不時另月底交完此後逐年交納章程仿照上列期限交納而承供人須并供足釘牌之釘及須用上等之沙厘與漆此等牌後必須漆作一色有欲知此等牌之式樣及漆之顏色及各情形者可赴船政司署查詢使悉而所投之票須于票筒外書明投交船政司承供此牌字樣倘若選中其票船政司須令承供人署有滿意之擔保譜以保其承供此物至于乘取之權任由船政司執奪各宜踴躍慎勿觀望特示

大英一千九百一十五年六月二號　一三　示

拜耳大藥廠

商標 梯留昨膠囊 註冊

此爲治各種尿管病之良藥服之小便痛苦即除濁尿即變清發炎及白濁立即能止

每瓶附有詳細服法仿單

各大藥房均有發售

英一千九百一十四年十一月廿五號

福三大藥行
花柳搜毒丸

功効即見 永無復發

花柳搜毒丸功用論

花柳慘症爲害最烈無人不知花柳之藥無處不有花柳之方無人不識獨於花柳之病而不能清治者蓋有其故矣夫治花柳法異進於歷堅法無論所患深淺皆可指日全愈無如蘊毒傷身未入肉者歷堅之使入肉未入骨者歷堅之使入骨入之既深縱有好藥亦難提之使外出祇可使之時發時止終身受病爾已本藥行所以首創此藥爲戒也世亦多有以瀉劑醫花柳夫人毒蘊身中苟得一瀉者未通爽無如其病未去也何則夫瀉者腸胃之事花柳毒血脈之毒以血脈之毒而大腸瀉豈非隔壁搔癢且其毒不清必有時發時止乃每發即瀉人身之精神有幾許其何能担此洩瀉乎夫血脈壯其人身乃壯今因花柳之毒內蘊於血脈苟血脈一壯花柳之毒即發於其發也即瀉之豈非強逼其身入於終身不壯之地位乎此待洩瀉以醫花柳之害也本藥行亦深戒乎此也

花柳之入血脈如靛之染布苟既上色任彼如何洗濯其色不能脫一加以黃強水其靛色全消蘇布儼然原質不傷也本藥行此丸專能入血脈解花柳之毒亦如斯也花柳之入血脈又如鐵沙與金沙相雜無論如何提取如何揀擇不能分別淨盡也待橫石於金鐵相雜之沙上一磨鐵沙盡粘於橫石上其金沙則純淨矣鐵沙則盡提矣本藥行此丸又能入血脈解花柳之毒亦如斯也

所以世間千萬病狀最患不能得中病之藥矣苟得中病之藥不患不愈也況花柳爲最尋常之病最普通之病豈無中病之藥乎特患不細心研究耳本藥行考求數十年馳名五大洲凡患花柳者人人皆稱爲奇效確能提出血脈中之毒并無損身永不再發誠花柳中之妙藥也

花柳搜毒丸主治

一治花柳之毒向內行者入骨則遍身骨痛時發時止久發斷根入肉則肉色變紅紫狀類萬變令人恐怖一服此丸毒消病除可復原人矣

一治花柳之毒向外行者梅楊結毒魚口便毒橫痃奇毒疳疔爛毒爛鼻斷陽喉嘶髮落眼矇耳聾遍身濕疹一服此丸毒消病除身無爛肉矣

一治少年發患花柳未消其毒至年老氣血衰弱骨痛腰疼時發時止下疳凝痰苦楚不堪者一服此丸永無此患矣

一治無論男婦誤服花柳攻伐之藥過步以致傷及生育之權久難成孕者一服此丸清其毒自然肌肉漸生而漸復生育之權矣

價目　每瓶銀一元　每打十元

總經理　叻大馬石路　**會豐商店**

乙卯年正月十一日

分售處

三孖冷五洲藥房　四水三昌公司　吧城三昌公司　棉蘭中法大藥房　怡保埠會豐商店　庇能中法大藥房　金保會豐商店

太平埠會豐商店　吉隆利華商店　蘇六甲安樂藥房　小坡會豐商店　安順漢昌藥房　坤甸南公棧　暹羅中法藥房

叻報附張

每日隨報附送　星房虛昴停刊

專件

江蘇巡按使飭發各縣高郵縣知事指陳教育進行方法以備參考文

爲飭知事據淮揚道尹詳轉據高郵縣知事詳稱竊維立國之精神恃乎教育而培材之基礎實在童蒙故外人覘國勢者動覘小學建設之多寡以爲其文野强弱所由分急起直追無敢稍懈日本以區區島國尋常小校推廣至三萬餘所用臻文明日啟而兵力益張況乎吾國改革方新列强環伺非速使人人具有常識無以爭國際之生存而千里之遙起於跬步參天之木苗日乍毛非重視小學爲根本之圖無以謀教育之普及知事雖係出身科舉然歷在京邇審時勢處辦學有年嗣復奉東督撥赴日本考察學務對於彼邦尋常小校爲注意籌市村町隨地參考教授管理諸符原則其尤徽特色有繼續開辦者於私塾大約歲費四百餘金即能辦一容納學生六七十名之小校而各教師又率以借人自命屏絕外務熱心指導故能普及如是之易而收效如是之宏意美法良正堪借鏡知事自去年七月抵任於辦理訴訟而外即注重於教育查縣邑雖有男女小學六十餘校年支款三萬五千餘文建設之功似可不至遂落人後而求其形式精神兩有可觀者實居少數節經知事留心察看詳究弊原一由於經濟本極困難而開支轉超於浮濫一由於教課未能完善而形式徒事具鋪張甚至假辦學之美名爲營私之新法裝璜一校舍安插數私人張羅十數學童居然詳報成立一經視學前往考察則倉皇補苴率就地商借私塾生徒上班湊數掩飾一時而歷任地方官又偏重催迫學務之謀或明知其弊而無敢過問彼此放任腐敗益形助長誤育年疑里巷至令一般社會之心理蔑視校學爲畏途教育新機日增危象知事從前辦學專以滋不虛靡四字爲宗旨當即督同縣視學暨各市鄉學務委員分赴各校認眞考察各本其實在之狀況以定爲整頓之方針其有地處偏僻進學不便歷屆學生不滿二十人照章應在裁撤之列者即予裁撤之如高郵市第七初小校是其有學童無多兩校權比權衡優劣勢宜歸併且仍於併存各校中添置學級務使校數雖減而學級仍增生徒日盛而經費轉省如以高郵市第六初小校并入第五初小校高郵市第八初小校并入第四初小校是其有戶口繁盛學童衆多經費可籌交通又便亦宜添設學校以免向隅如西山市時堡鄉二溝則添設第一初小校各一所蕭陵鄉則添設第二初小校一所樊汊鄉公田鄉則又添設第二初小校第三初小校各二所是其有應設之校停廢多時毀舍就蕪學子星散亟宜籌欵規復以副兒童向學之心如規復南豐鄉已閉之第一初小校及規復平阿之敦化爲第一初小校廣沛鄉之鑑湖爲第一初小校祇湖爲第三初小校是其有校地不甚內容欠缺非予遷移改組無由招集新生如擇地改組高郵市女子手工傳習所爲女子初等小學校是至於信賞必罰懲勸攸關對於學務尤爲盡就其資格不合教授失當及放棄職任之校長應予免職者計共免職十二校其有教授合法深明原理之職教各員應予獎勵者計共獎勵六校其有鋪張表面不務誠樸之職教各員應予訓誡者計共訓誡四校經年積弊毅力刷新教育前途漸呈樂觀嗣後仍當隨時隨地認眞考察伏不敢始勤終懈致隳國家根本之圖此知事抵任後整頓學務之實在情形也抑知事尤有進者大凡政教之興必先能得社會之信仰而後在上之提倡益易奏功近日普通人民之心理對於學校其信仰心轉視昔時科舉爲薄弱者何哉則以小學畢業考試未得地方官爲之直接主政無以引起社會之興味也平時學課既未完善消磨歲月年復一年而畢業之試驗與夫成績之分數又得由本校校長教員各以私意參之弊之所及甚或修改試卷鋪張成績以期博得本校畢業人數衆多之虛名而藉以自固其職位迨按其實際竟有並粗淺文義不甚明瞭而遽予頑固者以口實則無知之鄉愚益相與藐視之矣知事擬嗣後遇有初小學生詳報畢業即委員會同縣視學前往主試高小學生並由知事親往主試按其學科當面命題本校職教人員暫勿參預仍舉現試之分數參以平時之成績其有程度懸劣試驗及格者除停給學生畢業憑證外仍將該校校長立予處分以免坐糜月薪誤人子弟而社會之信仰以生此其救濟之法一也鄉邑私塾照舊風行辦學者每藐視爲教育之障礙意圖假借壓力概令停閉無論反動所及易起風潮而鄉邑人口多至六十餘萬若私塾停閉以後至少非設小學三百所不足以供社會之求而現時財力又難籌到似不如設法取締漸引私塾以歸趨於學校之正軌較費事半而功倍也知事擬即分飭各市鄉助理員查明境內現有私塾若干所每所共有學徒幾名何人教讀年修若干所課何書填造表式分別填報並令各該教讀附送說明書一紙以觀其文理之是否通順遇有荒謬勸令退館其確有觀蒙之資格者除准照舊講習誦讀外並應認地理歷史及粗淺算學三門爲必要之科購用部定課本如法教授仍由各市鄉學務委員每屆年終參考一次如果各生中確有與初等學業相當之程度者准予量請轉送縣立高小學校考驗插班以圖上進如此則學校私塾相輔而行顧籌觀予不至遂絕此其救濟之法又一也以上辦法雖爲部令所未及而論其宗旨無非對於教育取嚴格之干涉要與定章似無違背如蒙俯准並擬轉請通飭各屬一律仿辦庶於蘇省小學不無裨益所有知事抵任後整頓學務情形並附陳管見是否有當理合另擬清摺備文詳請核轉等情前來除批示外理合檢同清摺備文轉報仰祈鈞使鑒核批示遵行等情除批來詳於該縣各小學之應行歸併增減及各學校校長之應行懲獎黜陟均屬處置有方附陳進行方法八條並皆確有經驗應准照行所擬救濟方法兩條第一條係爲嚴重考查成績起見自屬可行惟於程度懸劣試驗及格者句下應改爲即停給畢業證書如不及格者在半數以上即將該校校長教員分別予以處分較爲妥善第二條對於私塾兼用獎進干涉兩種方法用意亦是惟地理歷史兩門爲初等小學學科所不列自未便强私塾以必授而各私塾習慣於修身一科概視爲無足輕重國文祇重誦讀不求實用幾成通病原詳內地理歷史及粗淺算學三門一句應改爲修身國文及淺近之珠算筆算數學其致驗插班四字并應改爲經考驗及格准入第一年級肄業二句以示於獎進之中仍寓限制之意應即遵照辦理近來各縣小學教育凋敝已極全賴地方賢有司扶持整頓於上而後乃易收整齊劃一之規該縣知事於地方教育狀況洞見利弊力謀改善勞怨不辭實堪嘉尚除將原詳并摺照進行各方法通行各縣以備參考外合亟抄摺飭知各該縣知事一體知照此飭

四川綏定傳元圓教師客親自經歷足徵是丸已曾治愈數千萬人在天下各處之患精神憊乏未老先衰步履維艱諸症並無他藥能駕韋廉士大醫生紅色補丸之上也且傅教師自已服用此丸得獲精力復原之後更以此天下馳名之丸治愈家中二孩其一遺精其一遺溺請觀來函如左云

前年余因遠遊力氣衰憊精神頓減步履維艱勉行半里遂覺腿疼不前服用韋廉士大醫生紅色補丸精力復原

又家中有二小孩一十有五歲遺精數月服藥勿效一十二歲累年遺溺俱給以紅色補丸均荷全愈

請以韋廉士大醫生紅色補丸治爾自己之疾按每瓶所包裹之仿單服法而服之立得精神驟振不啻再造新人週身異常暢適矣且此丸婦女服用功效相同能療月經不調虛弱血虧

各症專治　血薄氣衰　諸虛百損　癆事無能　胃失消化　風濕骨痛　以及膚肌各疾寒熱瘰癧等患是也

凡經售西藥者均有出售或直向星架坡土庫街韋廉士醫生總藥局函購亦可　價每一瓶一元二角半　每六瓶七大元　星架坡幣　郵費在內

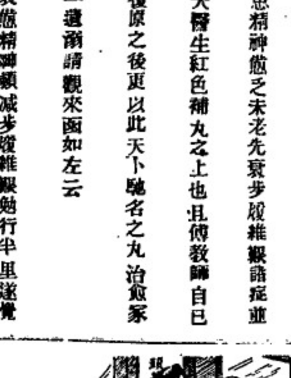

口氣穢濁　令人厭惡

韋廉士紅色補丸能治此症之病源因是丸專療大便閉結肝火上升頭暈腦痛眼目發花且覺鼻濁痢疾等患功力平和出自天然凡經售西藥者均有出售或直向星架坡土庫街韋廉士醫生藥局每一瓶英洋六角郵力在內且收用郵票

DRINK!　DRINK!

CARLSBERG BEER

交實墨蜜酒之特色

敬者交實墨白嘗酒之製早已馳名啟　諸君必來一試飲之即能知其佳處蓋此酒實上而製佳氣味香醇力量濃厚東方一帶所沽賣酒當無有出其右者而且價值復廉尤非他人所及一經試飲即自能知其佳處必時思飲此酒而置他酒於不顧矣　此酒係丹國所製天下馳名人多嗜之惟在本坡則以本公司爲惟一之代理人得有特權能運此酒入口　諸君有欲份辦者請嘗試之當知天地間有此佳釀自不讓獨頭竹葉專美於前也茲將代售此酒各家開列於後　然里直有限公司　慕士兄弟有限公司　牙那居里有限公司　勞律申律建棻公司　同衡源振豐公司　眷芝藍律安樂公司　捷實得力新禾成公司　那勿基振源公司　吉羅實得力錦興公司　烏節律永利成公司　同衡禾興公司　恁干那律廣仁興公司　其餘如禮佛酒店　豬納酒店　亞爾斐酒店亦均可買　併此佈告

英一千九百十四年十二月十二號

怡士亞細亞有限公司謹啟

SOLE IMPORTERS.

THE EAST ASIATIC Co. Ltd.

SINGAPORE.

此標牛乳曾供大英君主五印度大皇帝飲品及曾
充作英國海軍衙門兵部衙門印度事務大臣衙門應用

“Nestle and Anglo-Swiss Condensed Milk Company (London
Singapore, Penang, Kuala Lumpor, Bangkok.”

MILKMAID MILK.

特字通知女人標牛乳天下銷流至大

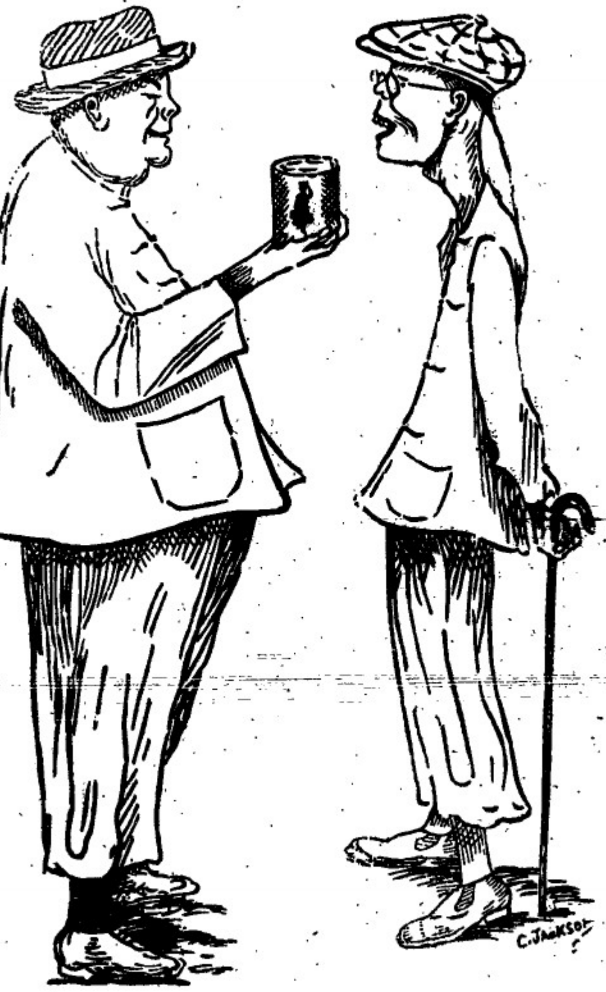

以上之圖乃是身體強壯之人向身體衰弱之人說明他得康健有力緣
令身體強壯是因為于其幼時常得了此女人標牛乳供予飲
料而至今仍飲此標之牛乳當于出外遊歷時常候女人標之他種牛乳
答曰原實之女人標牛乳固為予知若飲此標牛乳可免患病飲水關係
病此乃最好牛之乳及其乳皮並非濃稠及香味之牛乳而又不他誤時
倘若看諸君　欲得強壯一如上圖所繪強壯之人而不作衰弱之人者
必常飲女人標之牛乳此標牛乳天下各國均有售賣且兩個月永本
坡關係均常取此標牛乳以供醫院等處之用
英一千九百一十年七月三十一號

吸

“Embassy”
No. 77

威蠶領之烟枝

啓者特字通知本司甚願　諸君常購英背牌第七十七號威蠶領之煙枝時
常吸食若　諸君能將盒內之標頭收積可能換得以下各物
廿張全圖或四十張半圖可能換包像烟枝盒一介廿張全圖或四十張半圖可
能換包像煙盒一介廿張全圖或四十張半圖可能換正牙像金煙枝嘴一枝
四十張全圖或八十張半圖可能換像金墨水筆一枝
五十張全圖或一百張半圖可能換白像時鏢一介
六十張全圖或一百二十張半圖可能換白像墨水罐一介
一百張全圖或二百張半圖可能換像煙枝盒一介一百二十張全圖或二百四
十張半圖可能換像時鏢一介
一百六十張全圖或三百二十張半圖可能換像手鏢一介
三百二十張全圖或六百四十張半圖可能換金手鏢一介
一千張全圖或二千張半圖可能換金煙枝盒一介
以上所列各物均能在本坡換領爲此甚願　諸君**收積此標**並時常購
吸此款烟枝爲盼此佈
英一千九百十五年六月廿一號　英美烟枝有限公司謹啟

The Asiatic Petroleum Co. (Straits Settlements), Ltd.

龍標　十字標　金魚標　龍冕標　日出標　燈標

啓者特字通知本公司所售第一略名上品土油　燈油
燈　燈塔一略名最明油　請尊有欲探購者請赴
下列之店號均有發沽
嘴勿里芝律門牌二百四十六
號振發興
吳芝律門牌三百零三號怡興
沙九那律門牌二十三號振光
吳芝律門牌三十號恒春成
謹防所印之圖乃係本公司商標此佈
英一千九百一十二年十二月十二號　衣沙甫土油有限公司謹啟

TRADE SYLVAN MARK

花旗箭標土油

用煤油者注意

啓者敝公司親由羅馬運來花旗箭標
土油銷行海內外久已馳名新嘉坡一
埠向由天盛棧李嘉順代售取價公平
童叟無欺其油最合家用之特品燈火
光亮而且耐燃其用度較他油皆儉與
別不同並可用行機器堪稱妙品此油
與機器油無異價值較機器油尤廉倘
商舍欲購者祈向振米芝律街門牌
二百一十一號天盛棧李嘉順探購可
也此佈
大英一千九百十四年十二月十五號
英商實蜂力公司謹啓

滙票行情

足金	每兩	六十四元八角
金葉	每両	八元六角二占
印度盧	一百元兌	一百七十四盾二五
爪哇盾	一百元兌	一百四十盾
滙香港	銀行現銀單一百元銀行貼出	二十三元五
	即日揭單一百元銀	二十三元七五
滙廈門	銀行現銀單一百元銀行貼出	二十三元六二五
	即日揭單一百元銀	二十三元五
滙安南	銀行現銀單一百元銀	十六元五
	即日揭單一百元銀	十六元二五
滙暹羅	銀行現銀單一百元銀	六十六元二五
	商人三十日期單	六十六元五
滙小呂宋	銀行現銀單一百元銀	一百十三元五
	商人三十日期單	一百十五元五
滙[illegible]巴	銀行現銀單一百元銀	一百四十一盾
	商人三十日期單	一百四十三盾
滙[illegible]末	銀行現銀單一百元銀	一百四十一盾五
	商人三十日期單	一百四十三盾二五
滙三寶壟	銀行現銀單一百元銀	一百四十一盾二五
	商人三十日期單	一百四十三盾七五
滙望加錫	銀行現銀單一百元銀	一百四十二盾
	商人三十日期單	一百四十二盾
滙仰光	銀行現銀單一百元銀	一百七十四盾二五
	商人三十日期單	一百七十五盾二五
滙加里吉打	銀行現銀單一百元銀	一百七十四盾半
	商人三十日期單	一百七十六盾半
滙上海	銀行現銀單一百元銀	一百兩零三七五
	即日揭單一百元銀	一百兩零三六二五

各埠輪船入口

仲[illegible]	輪船	三寶壟起行	約初二日到	協榮茂
慶生	輪船	由香港起程	約初二日到	其實得洋行
吉連	輪船	由暹羅起程	約初二日到	實得力洋行
[illegible]興	輪船	丁加奴起程	約初二日到	金[illegible]和
順安	輪船	三巴[illegible]起程	約初三日到	協榮茂
金山	輪船	由安南起程	約初三日到	[illegible]和號
[illegible]景	輪船	由倫敦起程	約初四日到	棉示必洋行
吓加打碼老輪船		由香港起程	約初五日到	巴者申洋行
		往香港 上海 日本		
		檳榔嶼 仲光 加吉打		

輪船開行

暹羅港	萬[illegible]輪船	初二日	上午八點	[illegible]泰安代理
彭亨港口	北干[illegible]丹 加嘩挽	丁加奴	初二日	上午八點
浮羅峇淡	[illegible]輪船	初二日	上午八點	萬利安公司
浮羅武蘭				又
浮羅庶宜	福海輪船	初二日	上午八點	萬利安公司
浮羅庶宜	永豐輪船	初二日	上午八點	張順興
吉里汶	福順興輪船	初二日	上午八點	和發公司
吉隆港口	權星輪船	初二日	午十一點	南洋代理
檳榔嶼			又	又
烏[illegible]	建興隆輪船	初二日	午十二點	發隆棧
基爆哥路	峇峇 沙嘮嘮[illegible]			又
坤甸	萬和順輪船	初二日	下午一點	同發公司
峇株巴轄	永興輪船	初二日	下午二點	和發公司
麻六甲	禮里衛輪船	初二日	下午二點	實得力洋行
蘇坡			又	又
坡德申				
吉礁港口	海龍輪船	初二日	下午二點	實得力洋行
實勝越	勝慈實勝越	初二日	下午二點	順發號
吾[illegible]		又		又
香港 上海 日本	勝那明輪船	初二日	下午二點	裴利洋行
香港 上海 日本	打里嗎加士	初三日	上午十點	棉士必洋行
			又	又
棉蘭	斯斯輪船	初三日	下午二點	棉士必洋行

請示船期 ●敬啟者茲本館之報按日必將出入口各輪船行期詳登凡有輪船之公司行號見報之先期佈告便人周知以便招攬生意不無裨益實爲利便之舉但本館記事浩繁逐一詢問恐或有遺漏者與諸君約凡有輪船之公司行號如遇貨船出口之期某日開行輪船解纜有定期務祈先將船期示知俾本館以便照登則欲附輪搭客者自可早爲傳知而無後至之虞不致貽誤諸君所業從也再者輪船之來之稿須於每日一點鐘以前交到始能照刊若過一點鐘者本館排字已完則不能照錄當俟下日始能錄出倘新聞特此佈聞 本館謹啟

N.Y.K.

凡啟乘搭日本郵船輪船公司有限船啟行廣告

敬者仲字通知本公司運貨之輪船乃是開運寄貨行一次有船大概由日本首往新加吉打峇峇拍香港 新嘉坡 檳城 仲光 零孚當國輪時期 上海 加爾各答 月五號開赴 檳城 仲光 加剌吉打 鎮岐丸貢月廿四號開往 香港 日本 諸君欲知運貨詳情請到本公司詢問便悉此佈

英一千九百十二年七月十一號

代理人巴者申有限公司謹啟

British India Steam Navigation Coy: Ltd.

APCAR LINE.

英國印度輪船有限公司告白

啟者本公司之輪船即鴨家全隊輪船常川由架爾吉打開赴日本經過檳城新嘉坡香港上海等埠茲將各輪船名字及其噸數列下 打加那大千九百四十九噸 馬得剌士大千九百四十九噸 日本大千零一十三噸 蒂民剌五千三百八十九噸 尼呂樂勝五千三百七十八噸 多里勝五千二百零五噸 朵友里鴨加四千六百噸 又日本輪船定於閏月三十號前往 檳城 仲光 加剌吉打 諸君欲知各輪船搭貨搭客詳情者請到本行詢問便悉此佈

英一千百一十二年六月廿九號

代理人裴利洋行謹啟

頂上著名
金葉紅旗標
萬蘭池酒
各處酒廊有發售

瓶外增一印紅色之人面小像飲者若將此像取下二十四枚載於瓶頸之上到本公司寫字樓內即贈以精美之白鋼時表一枚

英一千九百一十五年五月十九號

牙那吉里帥嘉泰洋行有限公司
GARNER, QUELCH & Co., Ltd. Raffles Place, Singapore.

電車有限公司告白

啟者本公司特字通知諸君知悉茲將早晚電車來往各段道路之時刻列下

第一段由丁律起至石嘜門止 頭帮車每晨六点半由丁律開行 六点半由石嘜門開行 尾帮車每夜十点五十分由丁律開行 十点五十四分由石嘜門開行 以上之路每六分鐘有車一輛來往 每夜十一点半尾帮之車由石嘜門開往電車公司經過惹勿里芝律及勿勝士喇沙律

第二段由丹戎巴葛起至牙籠止 頭帮車每晨六点四十四分由牙籠開行 六点四十八分由丹戎巴葛開行 尾帮車每夜十点四十四分由牙籠開行 十一点三十二分由丹戎巴葛開行 以上之路每八分鐘有車一乘來往 每夜十一点一十六分鐘尾帮之車由牙籠開往電車公司經過勝濟亭實得力及實龍岡律各搭客乘坐此車欲往丹戎巴葛者可到勝濟亭實得力下車另搭他車 便得由勝濟亭實得力之電車每夜十一点半鐘開行

第三段由丹戎巴葛起至勝濟亭實得力此 頭帮車每晨六点半鐘由丹戎巴葛開行 六点鐘由勝濟亭實得力開行 尾帮車每十一点五十六分由丹戎巴葛開行 十一点三十分由勝濟亭實得力開行以上之路每三分鐘有夜中一輛來往 每夜十二点尾帮之車由丹戎巴葛前往電車公司經過惹勿里芝律及勿勝士喇沙律

第四段由禮佛酒館起至巴耶里峇止 頭帮車每晨七点鐘由禮佛酒館開行 六点二十四分由巴耶里峇開行 尾帮車每夜十点二十八分由禮佛酒館開行 十一点零四分由巴耶里峇開行 以上之路每八分鐘有車一乘來往直至夜九点零四分爲止已逼此時則每十五分鐘有車一乘來往禮拜六日及禮拜日此路之車每八分鐘有車一乘來往直至十一点零四分止 此夜車由禮佛酒館開赴勝濟亭實得力乃十点四十四分 十一点 十一点一十六分 十一点二十四分 尾幫車每夜十一点二十四分由勝濟亭實得力前往電車公司 諸君購買車票祇能用在該路特此佈聞

英一千九百一十二年六月廿七號

電車有限公司謹啟

咳嗽有如利劍

傷風咳嗽能使肺經損壞且易致肺管氣管發炎身體久虛甚或發生癆症即爲最可怖之症因患此而死者其數較之死於戰場者尤多也凡患咳嗽者其身體各部必致軟弱故醫士有云切勿輕視傷風咳嗽須服食司各脫乳白鱉魚肝油因此著名架藥能止咳除嗽強健肺部使病弱之身體得以再造

柔弱之小孩可由服食司各脫乳白鱉魚肝油變爲強壯年老者服之得生新力孕婦服此獲生強健之嬰孩君將以試服此藥之日爲一生最大幸福之日

(一)

SCOTT'S Emulsion

購物宜留心奸商卑利所製無價值之貨品於購買時須明漁夫負魚之商標凡無此商標者慎勿購買

諸君欲購以上貨油之小樽者請往新嘉坡慕娘有限公司購取

J. W. & T. CONNOLLY LTD, LONDON.

SOLE AGENTS. THE UNION TRADING COMPANY, SINGAPORE.

BEST RUBBER TYRES

for Carriages and Rickshaws

"444"

英國高路厘有限公司

超等馬人力車車輪樹膠條

商標 卌卌

此車輪樹膠條本坡所諸人力車及馬車各大商店均有代售諸行 諸君光顧

本坡[illegible]雲馬

新嘉坡總代理人美隆洋行

大英一千九百一十五年正月廿一號

總代理處美隆洋行

The Hongkong Rope Manufacturing Co.

呂宋索纜發售

啟者特字通知香港樂其組織
濟壽公司即（香港製索公司）
設立一千八百八十三年乃是
製造淨呂宋索三股一英寸冬
二英寸 船纜五英寸至十英
寸 四股三英寸至十英寸
諸君欲知價值貨式各情者請
各玉臨新嘉坡勿基門牌二十
五號零一面詢本代理人納濊
爾士多巴尼便悉其詳矣此佈
西一千九百一十五年六月十
五號　啟

代理人納濊爾士多巴尼啟

Green Island Cement Co., Ltd.

英國灰磚發售

啟者特字通知凡道埃茵綸剛有限公司之勃蘭英國灰每桶實重三七百
十五磅每包實重二百五十磅又有發沽各式英國灰所製之磚 光面磚
各皆式水瓏磚等 諸君欲知價值貨式各情者請各玉臨新嘉坡勿基
門牌二十五號零一面詢本代理人納濊爾士多巴尼便悉其詳矣此佈
西一千九百十五年六月十五號　代理人納濊爾士多巴尼謹啟

代售檳城恒茂烏布雪文廣告

啟者敝號自染烏布垂九十餘年久已名馳中外婦孺咸知所以外
本寄歸之家紛至沓來幾有應接不暇之概茲敝號爲欲利便諸
商會并挽利權外溢起見爰寄在星加坡吉靈仔街門牌一百三十
二號瑞豐盛內分售所定價目與來檳向敝號採購一律 諸商會
如欲購顧請就與瑞豐盛接洽便妥恐 諸商會未及週知特此通
告 兼造二十庄八卦標雪文條 二十庄鼠標雪文條 一百四
十庄八卦標雪文 二百四十庄鼠標雪文 貨美價廉 諸商會
如欲購顧請與瑞豐盛內採購再濆
乙卯年四月初七日　　檳城恒茂主人啟

嗎根代望郎有利銀行告白

啟者本銀行創設有年茲將本行情形詳開如左 本行批准共備
本銀一百五十萬磅 攻定本銀一百一十二萬五千磅 已收本
銀五十六萬二千五百磅 儲餘積款共有五十萬磅 本銀行總
寫字樓在倫敦 凡諸仕商寄本銀行之欵其一年銀期者以四巴
仙息算 六個月限期者以三巴仙半算 三個月限期者以三巴
仙算來往短期數則以二巴仙按日計算凡關銀行應爲之生理本
銀行均可承辦 諸君光顧請移 玉惠臨面商便安
大英一千九百零九年亦不里月十六號
嗎根代有利銀行駐叻總理人兒卜士嗎謹啟

啟者特字通知本公司乃是代理輪船 保險 煤炭 各項生理
紫路生理等茲將代理之各輪船開列
及麥滕輪船有限公司乃美國及滿洲鐵路之輪船每月開行一次
美國 中國 滿洲 日本 小呂宋 實得力
多桑基申佳梳乃是奥運打輪船公司常川 香港 中國 日
本 檀香山 甲佛爛士高 及每月開往南美洲兩次
威士丹太平洋鐵路并與衣奥凡關衣鐵路聯合
又本公司可由本坡發售遊天下各國之船單此單經過 中國
日本 美國前往歐洲回來之時經過蘇彝士河 本公司常
有新金山及印度之煤炭發售此佈
英一千九百十二年八月七號　　麥加里士打公司謹啟

諸君若行路一日則脚腫甚痛及甚苦此等危險係因脚腫致傷
疾伏發諸君詳閱下列嚼瓏力嘲君之信 于染脚腫症已歷兩年
之久醫生及各項藥品治之不愈 嘗
時于已延華上醫生四位調治其勞
于用（Little's Oriental Balm） 藥料
多敎奥運打嗎卷 不久便獲全愈
烈多敎奥運打嗎卷 乃是瘡愈
之藥及治外症之第一良藥有如
傷損 脚風等症 此藥每樽一星半 各處藥店均有發售
西一千九百一十二年九月九號　一　三四

天喜堂馳名老婢調經丸

老鋪在香港中環坭街口
禀准商標用老婢圖為記

天喜堂商標
老婢調經丸
正舖在羊城西關光雅里
若非萬全安敢獨沽一味

此方得自京都某王府之老婢傳授故日老婢調經丸
除洋各埠光顧郵寄照加依期付上無悞此佈石叻周昌記啟

一治一二月胎動行輕或肚痛　一治子宮虛冷多年未孕
一治三四月胎動行輕或肚痛　一治假孕非孕全無喜兆
一治五六月胎動行經或肚痛　一治經期前後腰骨痛
一治經色或黃或淡或黑或赤　一治經期前後小肚痛
一治經來或多或少或遲或早　一治經期前後肚刺痛
一治一月經來數次多少不一　一治血山崩漏不止
一治行經肚痛大便閉結　一治產後瘀血未淨
一治遠年閉經並月閉經　一治白帶赤帶白濁

此丸專治婦科等症如孕婦載婦室女帶女一切婦人皆可安心吞
服不用戒口平日經期有准者吞至三五服無不受孕百發百中切
勿輕視調經之藥驗種子之金丹也每服收回工料銀一元

各埠代理名列
京都琛馬市佛照樓　天津紫竹林佛照樓
石叻馬交街周昌記　汕頭鎮安街萬安號
大吡叻霹靂周昌棧　廣西梧州五洲藥房
檳城大門樓富生號　桂林十字街五洲號
吉隆英蘭街煥利號　澳門木橋街如意樓
漢口四官殿三多軒　佛山潘涌里其芳齋
上海大馬路老悅生　省城雙門前義成昌
海口得勝沙全記號　雲南二牌街寶興祥
廈門鎮邦街太乙號

禀准商標別人不得冒效翻刻林肇春啟
此丸在石叻專在馬交街周昌記門牌九號
寄售此丸在石叻并無分枝別店代沽
民國三年陰曆二月十九日　本堂主人謹啟

DISINFECTANT.

諸君欲衛生預防疾病則最要者莫如常用好
[illegible]藥水即係名曰臭水者此等藥水係以紅標及裝
在紅色桶內者爲最佳其桶大小不一有裝載一牙
倫者亦有裝載五牙倫者 諸君購用新嘉坡等此
藥水然後購買方不至悞特此佈知
大英一千九百一十五年正月廿七號　約瑟直馴華兄弟公司謹啟

Straits Steamship Coy, Limited.

實得力輪船有限公司船名日時開往各埠開列

船名	（日期）	（鐘點）	（開往）	
某船	拜一	十二點	息娛港口	
某船	拜一	四點	瑞珍咸坡	直落安申
某船	拜一	四點半	麻六甲	羅坡
某船	拜二	二點	坡匪申	瑞珍咸坡
某船	拜二	四點半	麻六甲	羅坡
某船	拜三	三點	瑞珍咸坡	檳城
某船	拜三	四點	麻六甲	瑞珍咸坡 直落安申
某船	拜四	十一點	坡匪申	
某船	拜四	四點半	麻六甲	羅坡
某船	拜五	四點	坡匪申	直落安申
某船	拜五	四點半	麻六甲	羅坡
某船	拜六	十二點	嗎辰	瓜朥彭亨 關丹
某船	拜六	二點半	丁加奴	吉蘭丹
某船	拜六	四點	麻六甲	瑞珍咸坡 檳城

各拜二某船由檳城前往邏和各拜二及拜五某船
由檳城前往直落安申各拜三及拜大由直落安申
前往檳城以上各船將近開行之半點鐘以前在紅
申嘟頭設有小輪運客登輪 諸君欲悉詳情請駕
本公司便悉此佈
英一千九百一十四年十一月廿四號　實得力輪船有限公司謹啟

The Siam Steamship Navigation Coy, Limited.

代理暹羅輪船有限公司輪船啟行

模末　其月廿四號 到坡　廿六號 開行
亞實登　三十一號 到坡　閏月二號 開行

以上各船均有泊在 吉里底 吧加 丁加勞
吳燕 瑞美勒 峇左 吉關丹 禮崩 萬那勝
直汝撈 吧那來 八打尼 新義勝 嘯見
高沙門 萬律 耶宣 勒龜 占本 哥勝及網
咯各船均設電燈及備有頭等客房船到坡時備有
小輪迎接將近開行之半點鐘以前在于紅申嘟頭
由本公司所設之小輪運載頭等搭客登船欲知一
切細情請詢本公司便悉

要聞

財政條陳之要議 ▲某政客對於整頓財政問題特上條陳一件於總統內容共計三項總統均認為挈綱挈領之計畫昨已批交財政會議詳為討論茲將其所陳各節分誌如左

▲修改財政方針 自改革後各省財政極形複雜近雖稍有端倪然終未能盡如中央所擬辦法進行者推原其故率因各省情形不同今特擬前由政府將向日之財政方針酌量修改其辦法係在中央設一財政編纂處先將各省財政上之變遷歷史及現狀調查清晰然後再將政府所定計畫准諸地方歷屆報告情形折衷另擬一改良方法藏後則考察各國財政整頓之綱要並歷次沿革歷史以及財政學說明之新理與經濟政策之進行或萃編譯成帙以資借鑑而便定其一致進行之方針

▲維持新稅辦法 各種新稅自規定實行以後按去年一年計之其成績良好者固多而收數不佳毫無起色者亦復不少然政府所定之計畫斷不能任其日形削減自應改法維持俾其功效昭著即宜擴充範圍而成績不良則應即行改革惟此項調劑挹注政策宜由各省自行相度情形進行請飭由財政部通致各省速將各項最良稅目宜如何擴充暨成績不佳者之改良意見詳覆以便聽候中央是否核准

▲整頓舊稅要點 舊稅相沿最久向來均有成績可察當此新舊各稅進行時間除已改革者不計所有一切舊稅應即注重以下之四項 (甲)辦法 另訂稅則及徵收辦法 (乙)目的 以宜三收入為標準 通飭徵收官吏以從務令有增無減 (丙)調查 現在收入數目 現行稅章 歷年相沿之確糊情形 (丁)實行 施行考成辦法 與各省協商施行規則 妥定督促進行章程

雲南近訊

▲火藥局之失慎 四月八號三點鐘滇省城內忽聞巨響一聲震動屋宇軍警奔救傳言火藥局失慎查雲南火藥局原有二處一在蓮花池一在東門外此次失慎者係東門外石卒莊之火藥局其失慎之原因係藥廠工人闞斗南張炳臣二人配製火藥用杵舂搗杵係石製杵與白碗生火引動廠中存藥遂至炸裂全廠崩陷屋瓦紛飛火藥氣味雖遠在一里外亦可嗅及闞斗南(湖南人)張炳臣(四川人)立時炸死其餘工人廖德盛吳占魁張文高羅少堂四名或手足炸斷或身體焦爛均受重傷現已送往宏濟醫院醫治未卜生死該廠工人本有二三十人是時適當午後多出廠覓購食物委員高某亦因事赴軍械局故死傷尚少又一外國人騎馬經過局外相距數十步習勘跌馬稍受微傷廠中房屋被毀約二十間云

●小幸街之大雹 雲南屬彌勒縣所屬之小幸街一帶因地居極邊向與緬甸毗連該處人民多務農為生小春收穫原可豐盛不意四月四號夜間小幸街一帶雷雨交作忽降大雹滇緬交界一切農物被毀無遺而民間之住房亦被打壞甚多電桿樹木大半摧折因此該處受災甚重昨該縣已電省稟報矣

催請同胞速購內國公債

敬啟者我 中央政府續行舉辦民國四年內國公債二千四百萬元週年利息六厘每六个月發息一次期限八年還清所有章程我僑胞早已詳悉無庸再述茲查該公債收款截止日期已展限至陽歷七月底凡我僑胞切宜勉盡義務踴躍輸將為日無多幸祈從速為要倘荷 熱誠認購即交由本會或四海通華商各銀行代收均聽 尊便素仰 諸君愛國出於至誠用敢掬布區區為此敬佈之通告伏乞勉力認購從速爲幸勿遲疑觀望本會不勝盼禱之至特此通告即希 公鑒

中華民國四年七月三日 新嘉坡中華商務總會公佈 十

承項聲明 ○啟者梧槽大伯公口街門牌四十五號及四十六號再綿興號雜貨生理原由白椰所創今因志圖別業愿將再綿興號雜貨生理及店底家器全盤頂與黃老承受經已交易清楚改號福和興號日後生理盈虧係承項人造化與白椰無干倘前再綿興號有與坡中諸貿號來往賬項及揭借保認不清等事限以一禮拜內向白椰理會如過期不來乃是自誤與承項人黃老無涉先此聲明免滋後論此佈

乙卯年五月廿六日 承項人福和興號黃老謹啟 毌

此維芝水乃法國政府所出水質甚清飲之可止傳染諸症 且此水於入樽之時經由法官員當堂監驗并無弊混此水各處均有販賣 諸君購用勿被偽貨所欺爲幸

英一千九百一十五年六月七號 牙宜奴公司謹啟

廈門竹仔街詒厥齋藥酒

天下馳名須防假冒

藥佳酒不佳不足稱藥酒 酒佳藥不佳亦不足稱藥酒 藥佳矣酒佳矣而其方不佳則仍不足稱藥酒必斯三者並臻佳妙斯可養身而治病不然雖滿紙序言自稱秘方自稱仙酒見者今日買而明日棄即欲相瞞誰其受之本齋以佳方製佳藥以佳藥浸佳酒其色佳其味佳其性更佳能補氣血不足專治濕傷各病無不中名曰參茸固本藥酒遠近馳名歷年已久至 光緒二十六年二十七年蒙 厦防分府李 與泉永道延 汀漳龍道榮先後試驗本齋藥酒果能養身治病乃爲出示嚴禁假冒請 諸君惠顧細心飲試方知予言之不謬也

治症

一治男子腰痠 冷精 一治婦人陰冷 帶崩 一總治男婦吐水 冷痰 軟腳痛 腳風痛 筋骨酸痛 腰背酸軟 手足麻硬 遍身水腫 小便太多 久年發傷 虛寒等症 以上醫痛之症 飲此酒後再用藥渣搗碎搗此酒推擦痛之處其效更捷 一無病之人常飲此酒能使氣血益壯精神倍足 日在水中亦無腳腫之病

乙卯年正月廿七日 厦門詒厥齋主人吳□□白

山得爾彌地

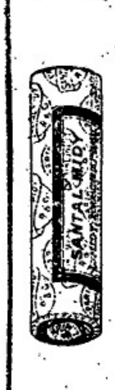

此山得爾彌地藥丸為治五淋二濁最見捷效之藥蓋如照法服之無論久新輕重痛而且腫只須兩日痛除腫退濁止淋通再服五天一共七日定可除根保無復發故泰西各國諸醫無不謂之濁淋聖藥中國通商各口一總藥房亦無不樂為代售以愈沉疴惟 賜顧者須知此藥惟法國彌地一家所製方熱不傳名馳天下故於每丸藥上有印㊞記者庶非假冒至其服法初服每點鐘一丸至兩晝夜盡若不間斷無不淋通濁止腫退痛除如是每天再服四丸至滿七日定可除根永不復發但於服藥之日必須靜養毋使勞動忌食性熱之物更忌房事

Sole Agent, Cheong Chee Koon. 74 Prince Street. 總經理人鍾志昆 勒連實得力門牌七號半

英一千九百一十三年四月十八號

健胃養神汁

我舉家老幼常服養神汁能病者使安弱者使強獲無上之幸福凡人欲身體康健者不可不常服此汁其功效之敏捷請服之方知吾言不謬也

赤體肥童嘜

養神汁之法理功效說

經曰心藏神蓋以心爲神明之舍而神即精氣之所化成也十二經皆稟命於心故爲君十二經之氣皆感應於心十二經之精皆貢養於心故心爲生之本血之主脈之宗而神之所居也蓋神以氣存以精宅而心精常滿故能分神於四體隨心氣常充故能引精於大腑故曰得神者昌失神者亡明夫神之關係做重也素問曰精能生氣氣能生神榮衛一身莫大於此故養生之士先寶其精精滿則氣旺氣旺則神旺神旺則身健身健則少病明損其旨固可為千古養神家賜戒也故養神之法有二一從心經以養其氣一從腎經以養其精蓋世之人或過用心思以傷其氣或縱情慾以傷其精傷其精則神虛傷其氣則神傷精氣虛傷斯神外馳而不內守因而氣傲於內血耗於外氣衛紛亂於是乎百病叢起神離故也故太上養神其次養形凡欲神之存乎合也凡欲神之存乎合而百病不作也本醫生即持此法遵而製此養神汁有病則培養元神提精固氣無病則調和精氣育陰益神洵養世之寶方養身之妙品也謹將治症略列

主治

胃氣不調	嘔吐呃逆	噎膈吞酸	胃脘疼痛
老人咳嗽	痰喘氣促	呼吸不暢	肺痨息賁
肝腎兩虛	耳鳴耳聾	頭昏目眩	飲食無味
思慮太過	暴怒鬱抑	七情所傷	六淫所感
吐血衄血	便血尿血	婦女經病	前後腹痛
赤帶白淫	子宮虛冷	久不孕育	崩漏小產
小兒百病	脾胃虛弱	疳積膨脹	泄瀉無度
肌膚黃瘦	飲酒過度	耗傷精液	遺精日久
寒入腦髓	戒煙斷癮	元氣未復	一切百病

價值 大樽銀二元 每打二十元　小樽銀一元二角半 每打十二元半　英京保來氏監製

總代理 石叻大馬路衛安公司 羅氏藥房

甲寅年十一月初八日 各藥房均有寄售

本公司選辦中西馳名靈效藥品發售

育亨賓固本片	人參羊肉汁	狗腎壯陽丸	跌打止痛丸
燮益蘇固本片	驅風龍虎汁	安靈頭痛餅	花柳平安水
自來痛血片	開胃消食汁	保來頭痛餅	花柳骨痛水
健胃養神汁	司各脫魚油	立止頭痛片	花柳瀉毒丸
壯陽種子水	麥液魚肝油	止頭痛藥水	花柳換骨丹
培元養身玉液	華寶利魚油	肝胃氣痛水	花柳掃毒片
五洲自來血	德建白魚油	心氣痛藥水	花柳掃毒膏
艾羅補腦汁	延年益壽粉	頭暈發燒餅	花柳止痛冰
艾羅療肺藥	滋補牛肉汁	神效肚痛片	打回苦果水
艾羅解毒藥	燕窩肥兒糕	萬應痢疾片	咸瘡洗藥水
總統精神丸	肥兒代乳粉	萬應痢疾水	疥瘡擦藥散
強種精血丸	韋德補腦片	紅白痢症散	艾羅白濁丸
兜安保腎丸	韋德保腎片	三陰瘧疾片	屈臣白濁丸
兜安補血丸	女界麟麟片	截瘧冷藥水	德建白濁丸
兜安補肺水	毓麟調經丸	立止瘧冷丸	白濁聖藥膏
兜安止痛水	相府女寶丹	立愈瘧冷散	神效白濁片
兜安霍亂水	驚蟄調經丸	舟車暈浪水	神效白濁藥
養生靈良藥	婦科寶藥水	解時疫藥水	小兒疳積散
韋廉士紅丸	婦科白帶丸	辟山瘴藥水	保赤肥兒丹
韋廉士固本片	女界護身丸	神效保安丹	花塔疳積餅
辟土草根丸	婦科女界寶	必得勝靈丹	肥兒疳積糖
燕醫生濕丸	調經月月紅	化痰止咳片	光明眼藥水
燕除痰病水	閉經化滯片	痰飲咳嗽片	除翳去膜散
燕解血毒藥	婦女調經片	秘製除痰水	明目清膏水
燕除虫藥水	經期腹痛片	化痰止咳水	西藏紅花油
燕引病出外藥	婦女血崩藥	化痰止咳餅	驅風白樹油
燕驅風濕藥	百補固精片	化痰止咳丸	自製驅攻油
納佛補天汁	百歲益壽丸	安安止咳丸	原庄冰片油
花柳第一藥餅	健胃提神丸	潤肺止咳露	散毒食蛇膽
花柳撥毒明珠	益腦聰明丸	止咳杏仁露	正金蛇膽
雷允上六神丸	賈雞宣鷄汁	紀丁止咳餅	化痰猴子棗
李中與萱濟水	非洲樹皮丸	金鷄納霜丹	正箭猪粉棗

花柳解毒平安水

蓋花柳之爲患其害也花柳之毒危險也中其毒者始而淋濁繼而疳疔魚口橫痃害諸症錯出治不如法或留毒未清或墜毒爲患以致花柳入骨成爛成癱流毒危殃甚至遺毒生遊五洲南洋諸埠兼患花柳毒者最多醫治花柳症者或洗於古方或急於求利但求殺快而致毒人留毒墜毒而不顧不知毒入骨髓傷人終身或禍及後嗣者良可慨也因研究理創製此花柳解毒平安水出而問世使時危爲安凡已經染花柳之毒者不論遠年近日服之立見奇功如好從事花柳之場者倘能患患預防服之可免傳染自有此藥水出則人之怡情花柳者可永保平安也因顏其名曰花柳解毒平安水曾非河漢恩此疾者請嘗試之服法每日三次每次一湯匙飯後服

各藥店均有寄售

價銀每樽一元 保來氏監製

石叻大馬路松柏街口

衛安公司

甲寅年十一月初八日

荷蘭總領事官廣告 ○啟者茲有荷蘭國家本年所出之菜子計共二萬八千三百八十担在於巴城拍賣有欲知其詳細者可到本署詢問便能知悉特此佈告

西一千九百一十五年七月九號　荷國駐坡總領事署謹佈 卅

工部局告白　特字通知本坡業主一體知悉凡有已經繳納一千九百一十五年上半年門牌稅至西六月三十號止而期內該屋并未有人稅居者該業主當於一千九百一十五年七月三十號以前將其所欲討還之欵列明報知本局以便給還倘該業主已經過期不來報明則工部局諸員實在無權可以交還該欵而欲報知本局之票底可向本局司理人取討便得此佈

英一千九百一十五年七月九號

新嘉坡工部局副司理人納流馬只奉命謹啟 卅

新嘉坡廣益銀行分派第三次攤欵

通告

啟者本收盤人現經議決就廣益銀行所欠而經本收盤人承認之債欵派還第三次攤欵六厘合前二次已派計湊成三成半之數并議定在新嘉坡禎實得力門牌四十九號中華商務總會內分派各債主新照以下開列之時間覲携本收盤人所給之承認欠欵青巴單據到該處領銀爲荷

一債主凡執有由一號起至五百號止之單據者於一千九百一十五年烏兀月九號拜一日携單到該處領銀

一債主凡執有由五百零一號起至一千號止之單據者於烏兀月十號拜二日携單到該處領銀

一債主凡執有由一千零一號起至一千五百號止之單據者於烏兀月十一號拜三日携單到該處領銀

一債主凡執有由一千五百零一號以下之單據者於烏兀月十二號拜四日携單到該處領銀

各債主如不能照以上開列之時間及單號前往領銀者須於一千九百一十五年烏兀月十五號拜一日起方可携單前往領取

分派攤欵時間由一千九百一十五年烏兀九號起至十二號止每日上午十點鐘起至下午一點鐘止下午二點鐘起至四點鐘止特此佈告

英一千九百一十五年裕來月七號

新嘉坡廣益銀行收盤人謹啟 丗

代理保險 ○啟者茲本實也兄弟洋行業經代理押剌保險有限公司以代廿巴公司之任茲并預備兼保火險一切均照通行之章辦理　諸君有欲投保者請即　玉臨敝商爲盼此佈

英一千九百一十五年七月五號

高單亞基門牌十四號實也兄弟洋行謹啟 卅

處理已故蘇德天遺產事廣告 ○啟者茲因已故蘇德天之遺產事按照一千八百八十六年產業例章第四十六條所載特通知諸式人等之欲取討或請求欵項有關於新嘉坡亞巴高勞實得力門牌廿三號蘇德天之產業者蘇德天係於一千九百一十五年閏月三號身故其掛砂係於一千九百一十五年閏月十四號准由蘇媽英蘇送玉二人掌理今其掛砂人欲請　諸君將其請求或取討之禮由書明於一千九百一十五年裕來月十五號以前交到本狀師處自是日以後即由蘇媽英及蘇送玉將其遺產分給應有份子之人倘逾期不來是爲自悞以後若再有所陳請掛砂人實不能承認特此佈聞

英一千九百一十五年閏月十九號 卅

已故蘇德天掛砂人蘇媽英蘇送玉之狀師新嘉坡麻六甲實得力門牌三號知尾巴申謹啟

怒里渣來乙收盤人之佈告 ○啟者茲本館定於裕來月廿一號禮拜三下午二點半鐘在本館內拍賣以下所列之中紅帶

一北德國第一號之中紅堪載二十墩船身長計五十六英尺闊計十三英尺七寸深計七英尺六寸係於一千九百一十四年在新嘉坡實立威機器有限公司所造

二北德國第二號之中紅堪載五十九零五十墩船身長計七十英尺闊計十八英尺深計八英尺五寸係於一千九百一十四年在新嘉坡實立威機器有限公司所造

三北德國第三號之中紅堪載五十九零五十墩船身長計七十英尺闊計十八英尺深計八英尺七五係於一千九百一十四年在新嘉坡實立威機器有限公司所造

四北德國第四號之中紅堪載五十九零五十墩船身長計七十英尺闊計十八英尺深計八英尺七五係於一千九百一十四年在新嘉坡實立威機器有限公司所造

五北德國第五號之中紅堪載五十九零五十墩船身長計七十英尺闊計十八英尺深計八英尺七五係於一千九百一十四年在新嘉坡實立威機器有限公司所造

六北德國第八號中紅堪載六十墩此船造成約有十三年之久

七北德國第九號之中紅堪載六十八墩此船造成約有十三年之久

八北德國第十一號之中紅堪載七十四墩此船造成約有十三年之久

九北德國第十二號之中紅堪載八十二墩船身長計七十二英尺零八闊計十九英尺零八此船造成約有十三年之久

十木製小輪船名亞俄船身長計五十英尺闊十二英尺此船係於一千九百零六年在丹戎巴葛船澳所造

十一木製小輪船名來乙船身長計四十英尺餘闊計四英尺餘係於一千九百一十一年在石叻門船澳所造

以上各中紅及小輪現均泊於丹戎巴葛東方碼頭　諸君有欲預看者須來報明以便本公司預備一切至於第二起三起四起五起所投之中紅均係於一千九百一十四年所造每船造費七千六百二十元船中俱以慧智及馬留木所製甚爲堅固　諸君欲知各船之大小及其載重之詳細者可到本館詢問便知一切特此佈 聞

大英一千九百一十五年七月五號

吧越拍賣館奉怒里渣來乙收盤人之命代啟

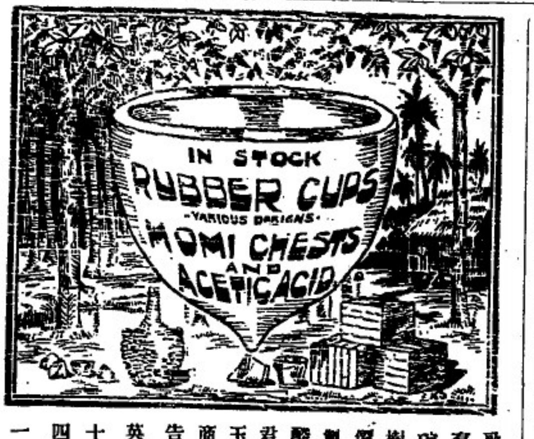

啟者本公司常有樹膠取樹乳之碗及各欵裝載樹乳之箱發售價廉物美并有製造樹乳之濃酸醋應沽　諸君採購請即　玉臨本公司面商爲盼特此佈告

英一千九百一十五年六月廿四號 卅

一宗公司謹啟

LONGEVITY PILLS.

鷓鴣標極品眉壽種子丸

此丸力量宏深能收能放有鬼神不測之機服後反覺寂然不動必要之至時然後勇氣百倍大得其力真廣嗣之金丹生男之貿券也

别□種子藥人不相同試舉一端可知其劣蓋別藥力量淺薄故至少須服三錢服下陽必暴舉然易舉易洩與放花筒無異此丸每次僅服二小粒計重不過數釐每日服三次統計不過一二分寄在服後不知不覺終日毫無動靜緣周身精髓已爲藥力關鎖牢固不發不動矣及至臨事之時但取外塗藥一擦立刻神威飛騰勇往無前愈戰愈堅彌久彌勁極細蘊化醇之藥未足比其巧盡矣勝鼓過之機尚勝形其狀當此之際蟠以從未生育之婦輕此一度無不成孕百發百中靈驗無雙願世之無子者試服之卽知此丸爲求子要藥深信其從矣

每合連外塗藥一元五角

酒水三昌公司　棉蘭中法藥房
吧城三昌公司　安順漢昌公司
三孖冷五洲藥房　坤甸華南安棧
麻六甲安樂藥房　吉隆利華商店
暹羅中法藥房　小坡會豐商店

甲寅年八月十七日

太平保險

會豐商店

石叻大馬路門牌一百八十七號會豐商店謹啓

全權總代理　五洲自來血　艾羅補腦汁　艾羅療肺藥

經理廣東馳名丸藥

福建

閩人與名流讌會者　△北京法源寺之丁香際茲盛開寅抱存易實甫儲名十公東道主特治酒筵招請在京名流雅集斯寺並由袁抱存公子將所藏唐宋佛像大軸數十幀懸寺中觀覽以助清興所邀皆當世名流閩人如林琴南嚴幾道郭春榆等皆與會焉近由郭林嚴諸中採得其招客啟錄之於下蓮社賞花啟法源寺丁香盛開陽歷五月二日謹治齋筵敬迎雅集一鐘齊集三鐘拍照四鐘入座袁克文易順鼎儲煒等同約聞是會所邀共有一百六十人之多其名單上列爲第一者爲樊樊山云

何不熟習國語　△公立法政學校教員陳某平日異常嚴厲對於學生多失感情日前陳某於壬班法律別科教授契約全班學生俱不解其國語故臨時筆記不能完全對於科學不免有所妨碍如契約則說（其業）解除則說蓋初之類嘵嘵某何不熟習國語而後教授斯免柄鑿不相入之弊也

派委錄取巡警　△巡警教練所日前錄取新生已屆二閱月學習期滿舉行畢業聞前列數名俱蒙警廳長以李兆焱派充巡按使公署差遣員陳貽毅派充南台十八區巡長吳武超派充城內消防隊隊長餘均二三等巡長委用云

稽查員被控　△水警廳水塢捐稽查員蕭某因串同灑戶柯某謀賤水塢且又短報數被塢主盧某稟控財政廳昨經批云據稟某身充員弁串通灑戶從中短報冒租各節是否屬實候咨請水上警察廳查明核辦云

嫌疑蒙赦　△前此喧傳亂黨嫌疑犯馬某鑣與一節後查實無其事馬某係閩人肄業於湖北軍官學校前因通信陳某遂涉亂黨嫌疑當由該校長將馬某親送彰武上將軍執法處訊問並無確實證據以馬某年少無知姑准免罪飭令開除回省此後務須安守本分勿得不法行爲致干咎戾聞馬某於日前已到閩云

鹽戶停曬之原因　△南門外永寧街一帶出鹽之鄉近因鹽館定價每担原本一百有勳者近須墮一百八十勳而鹽秤尤極重每担僅錢六角尤須墮戶挑交鹽館如此吃虧太多故各鹽戶盡行停曬云

疫氣漸消　△泉州疫症盛行二十餘年每屆春初即行發生本年至今尚屬安靜庶幾可冀其不再發生然本年自正月來時常霪雨淫氣蒸熱現屆夏大未審能否無虞歟若自此平靜是亦泉人之大幸也

溝渠不通　△泉州溝渠壅塞以致各處街衢一遇大雨浸潰不堪因之關帝後尚行水塗街衢路人苦之目下雖辦有清道但未清溝渠雨水爲害於行人者實甚是在有地方之責者有思爲路政之整頓歟

坐賈捐自行繳納　△泉州坐賈舖捐劉知事以比較不敷須再加征收方足完數以解商會已承認開會令各途自行收繳免致爲委員差役所勒索歸於中飽是亦一番辦法云

警廳批詞

△不貼印花票者罰　建豐米店開於鼓樓前大街近因發單未貼印花票被人告發警廳將黑單罰之該米店具稟申明警廳批云印花稅自奉巡按使示除即爲實行時回該號還延閱月於發單並不遵章粘貼迨被人告發傳廳科罰始知法無倖免稟請補貼顯係取巧殊屬非是惟念該商先自稟報仰候咨商財政廳是否可行候覆到日再行批示遵辦

△姑念無知從寬免究　綿民陳謙成等稟批云恒安錢舖被刼該綿不屬警區顧閩前據陳禾安稟訴前來經選派探警分投嚴緝本廳爲注重地方起見不以畛界攸分已寓一視同仁之意乃該民等不會此旨來稟率以遺派一二警探破獲無聞即了官樣文章文吏風流能事爲習儕屏官廳措詞殊屬不合姑念爾民無知從寬免究以示寬大至所列該舖票根號數是否均爲盜劫本廳既未便於轄外派警檢查自不能准予存案該民已經遞稟仰候各官廳批示可也

廣東

官吏上任套語　△農商部周總長蒞任後急于自明經通電各省以廉隅自矢昨復通電來粵略謂自齊向不存人如有人以齊名義函電請託必係偽造希隨時察究并通告各官署一體知照是幸云

此輩也胡爲乎來　△去月十九號晚德宣街附近聞槍聲數響將軍府及巡按使署立即飛嚴並派委員前往警察二區署詢問區官云頃聞祇聞槍響一聲委員則謂共有四聲後向各處警兵查問僉謂槍聲係由陸軍第二旅司令部而起惟詢之該部軍士則云未有此事現有人附會稱爲該處之狐狸作祟云

擊石成火有味乎曾　△近來內地各火柴工廠因歐戰運原料維艱出貨無多不能應市有志之士改用火鐮取火現在西關長壽境一帶已有火鐮火石紙媒箱發售銷場暢旺有某店所製之紙媒箱更刻有擊石成火四字尤足耐人尋味

開平全校學生被匪擄去之駭聞　△開平縣僑源記行來函云開平許族高陽學堂去歲底已屆畢業之期屢呈請縣知事派委試驗畢業至今已有數月之久不派委到試亦不出批以致各生留堂待試驗詎料去月十八號晚被匪將全堂學生十餘名教員一名擄去噫此事實玩全全堂學生被匪擄去縣知事何以對政府欲普及教育之苦心乎

軍人濫打警佰　△十七號晚九時許城南九曲巷內有五區二分署警察鄧彬一名正在該處站崗忽被身穿便服之軍人五名無端將其圍毆並將所佩之手槍奪去該警負痛倒地猶能疾喊數聲時有鄰段警察聞聲哨召援同伴馳至齊集尾追軍人見追捕緊急恐爲所獲立拔曲尺連向各警轟擊警察恐驚動居民不敢還槍祇與追至僞商街口該軍人竄出長堤遂被走脫惟當追捕緊急之際該軍人已將搶去之鎗擲回已爲警察拾得云

稟控團長庇匪　△南海縣蟠溪堡十七鄉日前聯鄉團公舉馮光培爲團長惟斯時未有稟縣委任現有民人張春田赴縣控告謂馮某鄉黨平常包庇族匪任事未久即有槍刼案件發生請即另舉賢能云云陳知事批謂所稟各節屬實十七鄉紳民當必羣起而攻何以祇爾一人稟控察核所稟恐非實情姑候派員查明分別辦理云

飭剿黃尚亂黨　△各縣知事覽據僑歷許知事電稱輩日探報黃尚亂黨糾匪圖謀起事當會禁軍唐營長洪亮分督軍團進剿誅伏要隘放槍傷男一名我軍奮前圍擊亂黨勢蹙四散竄經終日陣斃平樂偽司令周頌康偽督長岑北進等九名擒出偽示二張證據多種奪獲槍枝子彈甚夥僅賞岡一帶山谷起出婦孩五名餘又上擒陶圍花一名供認附隨逆黨謀亂同槍刼河宜口貨船八步各等處偽司令周頌康等現潛伏封川雲堂地方煽亂圖謀不軌請迅通電協力進剿並名示邀等情除電李鎮守使加兵剿捕並分電協剿外仰即會督督警一體兜拿毋任竄逸還思爲要並遵按使印發

泥水行抵制超遊專利　△省河建造家昨因籌商辦法大集會議已紀昨報續查是日集議東西家兩行均在其列西家行則因六和堂現定辦法凡泥水做木各工均須到堂掛領銅牌一面始准僱工該牌每季更換一次每次繳銀兩員又以西家人員并無資本常有私接包辦虧折逃走等事以後須立一限制凡西家行各工祇准受僱不得私接生意等情因此省河建屬西家各工羣起譁然僉以此種專制如果實行省河五市各工一概難市抵制等語現已聯合泥水做木各堂號據情具稟警廳請予維持云

蜂窠標萬蘭池酒

啟者現今叻地所最通行之頂上法國蜂窠標萬蘭池酒係由法國直接寄來惟一代理八東方代理有限公司寫字樓設在新嘉坡勞民申律門牌一百零A

英一千九百十五年五月十七號

延年益壽酒

此三桶標萬蘭池酒乃全球中推爲最優等之品飲之能壯筋補血大有益于衛生而且質純味香價值相宜請　君請嘗試之方知言之不謬也

大英一千九百一十五年五月十九號

▲本坡寄售處▼

振源興　新榮成
振源號　榮和隆
振美號　萬德和
永康號　錦興號
及各大牌酒舖均有發售
諸君光顧請移玉趾此佈

特興日兄弟公司謹啟

Pinet Castillon

Celebrated Cognac is considered by experts to be the finest brandy.

A trial will speedily convince you of its superior qualities.

THE SHANGHAI INSURANCE CO.

……銀三千七百一十五元六角一併歸還如此之待投保人可見該華洋公司甚慰與隆蒸蒸日上皆因爲厚道待人信實足用今既領款清楚故特登報鳴謝俾同胞週知華洋人壽公司之利便快捷此佈

民國四年七月一日

王鯉魚謹啟

無期徒刑。執重要事務者死刑。無期徒刑。或一等有期徒刑。附和隨從者二等至四等有期徒刑。又第一百零三條。載損壞或陰謀犯第一百零一條之罪者。處一等至三等有期徒刑。第二百八十五條。載對婦女以强暴脅迫藥劑。催眠術或他法。至使不能抗拒而姦淫之者。爲强姦罪。處一等或二等有期徒刑各等語。該王嗣全等雖有顛覆政府紊亂國憲之宗旨。尚未實行暴動。是在預備期間。依律擬判至一等有期徒刑爲止。而首要汪嗣孫秀珠蔡國山三犯。助教鋤鏟。密謀叛逆。實屬罪大惡極。孫秀珠並有幫助王嗣全强姦婦女情事。若照常律。該王嗣全孫秀珠所犯內亂强姦兩罪併科。其最長刑期。不過二十年。蔡國山最長刑期不過十五年。實屬罪不蔽辜。且係內亂主犯。更未便久稽顯戮。查陸軍刑事條例第二十五條。載於本條例規定之外。如因軍情緊急。或因保持治安。陸海軍大元帥。得臨時酌量情形。以軍令之等語。除王嗣全已死勿論外。該蔡國山孫秀珠二犯。應否由大元帥特頒軍令。處以極刑之處。出自鈞裁。其從犯王嗣極楊殿升孫守田孫廷珍張鴻升尤守鈞楊承銘大智和尚賈繼勛王承亮李延升等十一名。應由部按律分別科刑。另案宣告。龍海無干省釋。是否有當。理合一併具呈大總統鑒核示遵。奉批令云。呈悉。蔡國山孫秀珠遊跡昭著。已另有軍令懲辦。餘均如所擬辦理。（完）

本館專電

本館接本月九號倫敦來專電云暗士得南電稱附近柏林之檢律甸麥山場近有大火爲災其製造火藥廠亦遭一炬噫是殆天所以示其懲罰者歟

十號來電云挪威報載咸目亞美利加輪船公司現已具禀報虧於美等語夫以該公司資本之雄經營之廣亦至報虧於紊亂世商人之爲難若此亦可慘矣

本館譯電

八號與京來電云巴黎電稱現接軍報又有步兵大戰之事發生先是德軍由昂几里以至蘇瓦松一帶進攻法軍開始之時勢甚兇猛詎未幾其氣即衰而竭遂致敗逃茲據法政府宣佈法軍進攻蘇瓦松已獲成功諸軍多用手擲之炸彈將德國守兵逐散遂據其壕捕獲俘徒甚多至亞俄尼一地則以炮隊保守甚爲鞏固德軍屢欲奪其戰壕而通均被法軍包抄不能如願〇九號來電云巴黎電稱德軍又在比境突來攻擊卑呂以西南之戰壕此壕係由英兵於去月六號時所佔者旋被英以炮隊奮力進擊遂致大敗而逃翌早六點時德軍復由美知安至亞剛之北以攻法軍旋復敗走〇八號來電云羅馬電稱近有海軍於深夜時在亞里亞直海之上游開戰有意國快艦亞美呂知被水雷所擊延至黎明遂遭沉沒然當該艦將沉之際各海軍均在船面高聲向王喝采然後離船而走其督駕則殿後乃行幸諸人等均爲意艦救護無有葬於魚腹者〇九號來電云意國報載亞美呂知快艦沉溺一事係勢所必然因意必需乘此機會將奧艦逐出那呂馬里海濱及亞里亞直海以攬據意之海權故也〇八號來電云施馬士多堡電稱俄國雷艇近在模士波附近攻擊土國潛艇該潛艇亦曾放一水雷惟未被其擊中俄艇遂動炮擊之該艇遂潛不復出其浮起既而俄艦復攻山下鍩地擊沉載煤赴土之輪船九隻近又有人由土京至蘇非亞者語人謂土京現在煤斤極缺多有火車已不能行人民慘苦異常每日惟見舁運傷兵往來道上又常見飢餓之饕中有一次所焚店戶竟至二千五百間之多〇同日來電云英國潛艇近在馬摩拉海一帶肆擾土國之運軍船隻惟井未獲及載客之船當時有一輪船滿載搭客由土京前往居特厘地方途次與一雷艇碰撞之潛艇相遇船中搭客異常恐怖咸謂必遭不免惟英艇竟不與之爲難〇九號來電云南非洲不里多利亞電稱英師模打所統之衆已抵士麥及那務多尾地方計俘獲德軍七百五十人並巨炮數門又於德人屬所釋放南非洲人甚衆至於敵人出降之信雖不日即有露布飛傳矣〇同日來電云不里多利亞官場電開模打元戎已受南非洲西南之德軍來降〇同日來電云不里多利亞電稱南非之戰現經停止所有民兵均候火車以回本籍矣〇同日來電云法師佗律近由加里波里曾旋本國現已行抵巴黎當在船中時業由醫員斷其右臂且脅骨已斷撒杖左足亦折是亦可見其爲國忘身受傷之慘矣〇同日來電云喀閔倫敦太晤士報駐美知鄰訪員報稱晏華巳沙現奉土王之命往代黑蠻極先打發統駐紮加里波里之軍因里蠻受有重傷不能任事故也〇八號來電云紐約電稱美國政府現將西卑厘之德國無綫電站執掌查此電站乃與德國內地通信之獨一站頭舍此已無別路至其電站爲美收掌之由係因美廷查得該站所傳之信多有破壞美之中立者故特將其收管也〇九號來電云近日德屬之幹實勞境又有大炸之響波生該處之火藥局亦遭一炬其聲之厲覓聞十五英里之遙濃烟蔽天不可嚮邇至各詳情現猶未能知悉也〇八號來電云現在美國忽有巨風大雨爲災河水因而泛溢所有美屬之美梳薰　伊里奴　因尾亞蘭　何育等處均被淹浸死者甚繁時有載客之火車正在駛行不意被風吹出軌道之外又有多處地方所種麥苗概皆損壞而施施拿知一境則死有二十餘人當時奧質河中有三板二艘遭風沉沒溺斃多人〇九號來電云倫敦電稱軍債一事滙豐銀行已向政府請願借出戰費一百廿五萬磅是舉可謂異常豪舉亦可見其愛國之心矣

京　省

政聞零拾

●籌議徵兵辦法　政府前有舉行徵兵之議嗣以事極重大手續繁雜遂至擱置茲聞某總長以民國徵兵勢難再緩特擬具意見書面呈總統披閱該意見書內容舉行徵兵分爲三期籌備俾便施行其籌備期之規定第一期以二年爲度第二期以二年爲度第三期以一年爲度共計五年籌備即可完全實行徵兵各期籌備之事項如下(甲)第一期所籌備者(一)全國人口及年齡之調查(二)軍區之劃分(三)徵兵軍額之分配等(乙)第二期所應籌備者(一)徵兵經費之預算及通籌(二)各級軍官之養成(三)關於徵兵軍械軍需之規畫等(丙)第三期所應籌備者(一)關於徵兵一切法令之制定(二)各區徵兵機關之組織(三)詳訂徵兵之手續並對於人民預行曉諭等

●經界籌備機關　經界局蔡督辦以經界事宜亟宜推行各省以昭劃一惟各省情形不同宜特設籌備機關就地籌畫聞已擬定各省籌備處章程其處長係以任人員以便獨當一面相機進行並聞此項章程不久即可呈准總統發表矣

●催繳保證金額　財政部昨分飭各省財政廳署云竊查掌司公欵人員應繳保證金一案業經頒發條例並照飭遵辦所有各縣知事暨縣署內之會計庶務等員自應一併照繳以符定章爲此飭令該廳速即分飭各縣知事暨署內主管會計庶務人員迅將各員應繳保證金額一併繳納此項保證金准以公債票爲代但以公債票代繳者照章應一次繳納勿庸按期分繳

●邊疆設治標準　政府以吉林黑龍江新疆等省偏人民生聚稍繁固宜立予設治以便治理且藉以鞏固邊圉唯設治亦須要有標準否則有名無實適以加重政費之負担籌議之結果已擬定設治標準案俟財部決定後即分行各邊省遵照辦理據聞規定之內容如下(一)設治地方之戶口至少須有八千戶及人口達三萬以上(二)設治地方人口之密度每一英方里至少須有五十人以上(三)設治地方之租稅每年至少須有五千元以上收入

某富道之條陳　●上海某富道以愛國儲金之舉自中國銀行開收儲金以來踴躍情形殊堪欽佩惟官界尚無所聞推原其故非官界愛國之心不若商民之切實因從中稍存忌諱之心以致尚未有人首倡特於昨日禀電省吏暨儲金之舉關係富強退上自開收儲金以來三日間集欵愈有餘萬此外各省聞風興起亦大有人在惟吾界因存忌諱之心尚多觀望未能首爲之倡竊謂此舉自由捐輸凡屬中華民國之國民均可各本其愛國之心以盡一份子之義務上海一隅經擴報多應由省提倡再行吞請各省推行全國無分軍民各由個人自由儲納其有人名不願宣佈者不妨用記以代庶愛國之心人所皆同豈可因噎廢食反存觀望不揣愚陋敢抒愛國之誠是否有當伏祈採納云云

本　坡

代理得人　◉中華商務總會總理林秉祥君近因有事回華業經儲會員公舉薛君中華暫代其職云

豐美輪船已拖之回叻矣　◉豐美輪船前因同華在距坡百五十英里之海中碰壞已心一事現該輪已由別輪拖之回叻泊於石叻門以待修理矣

具審開堂之期　◉現聞政界消息本年第四次具審開堂審訊由府上詳各案之期定於本月二十號(即下禮拜二)云

究因何事　◉答婦某氏年逾不惑寓於某街夫於去年病故遺貲甚厚伊有一女與同籍人某甲近日甲忽不准其妻歸寧暨家兵於昨日與甲遇於路上猶斥甲不准伊女歸寧之不是並喧甲面被甲直批其頰觀者嘩笑鼓掌之聲不絕於耳究不知甲因何事致令其妻與母斷絕往來也

俱乾被人攫去之可惜　◉潮人蔡勳山前由荷屬某埠以小舟滿載俱乾叻米啟不意行至廖內港口忽遇大風發於海上該船頭揚把柁不定以致觸礁將覆船貨有損貨之巫人駕舟駛救直將其貨運至附近丹戎禹地方登岸惟所有俱乾則被巫人攫去云

延而未結之案彙誌　◉前報護司比角居借英總差及關總巡捕官率差至牛車水硕莪街拘獲開設私會之潮人廿七名逮案送經由府堂訊未曾判結然迄今午再由三堂提訊仍未定讞◉前報在廿公廟六甲某雜貨貿易之潮人某甲被叻產同籍人魏四毆傷一案送經由府堂訊尚未判結一節兹悉今日下午兩點再由府訊定讞與否有聞續報◉前報潮人吳陳兩姓因事鬪毆釀成門毆陳姓一人受傷後由差拘獲吳姓三人逮案經府提訊多次仍未定讞一節探聞今日下午兩點再由府尊提訊云

兇毆案展訊　◉前報大結工役潮人蔡喜在海旁被同籍人七八名毆致重傷赴案報聞轉入醫院調治迄今傷愈出院赴案請出逮捕票交差拘獲陳敦及陳舟陳蔡與陳公來等五人逮案一節今午由府過堂展二十號再訊

賭案三則　◉關總巡捕官施利君昨晚十點鐘率差多名前往青橋頭門牌二十六號拘獲聚賭之潮人十七名席面銀四元有奇併呈於案今午府訊畢判每罰鍰十元◉一號捕房英總差昨日下午五點餘鐘率差多名至賭間口某貿茶肆樓上拘獲聚賭之閩人九名逮案今午府訊以若輩均是同居之人判無干免究◉前報關總巡捕房官施利君率差至直落亞逸某公館拘獲聚賭之閩人多名并屋主一名逮案犯賭諸人業經罰鍰了結惟屋主罰鍰一千元情有不[illegible]准上控一節茲聞今午審訊尚未判結云

承項聲明　〇啟者大坡橋柏街門牌二十四號泉裕興號粥飯店生理原李扁所創今因志圖別業願將泉裕興粥飯店生理及店底傢器一概頂與胡有賢承受茲已交易清楚改號日興殘居號日後生理得失盈虧係承頂人造化與李扁無干倘前泉裕興號有與坡中諸寶號來往賬項及揭借不清等事概以一禮拜內向李扁理會如過期不來乃是自誤與承頂人胡有賢無涉先此聲明免滋後論

乙卯年六月初一日　承頂人夥殘居胡有賢謹啟　冊

退股聲明　〇啟者本坡衣箱街門牌拾二號成裕公司集遊冬瓜生理原係陳森和記與劉源泉記合創今因陳森和記志圖別業經請公人曾克丞魏允文二君當面議妥願將成裕公司全盤生理以及街前有與人來往賬項一切概歸劉源泉記承受嗣後成裕公司有與街前來往賬項及生理盈虧與陳森和記無涉特此聲明

乙卯年五月廿八日　退股人陳森和記謹白　冊

辭職廣告

啟者本公司前有用林允恭爲買手之職及至本年七月八日止已經辭職無任本公司之事特此聲名此佈

民國四年七月九日　萬盛德敬　冊

八和善舉

本坡八和會館僑界廣東爲龍君曾於上年六月之初特爲本院演戲籌欵今夏散班之後又蒙合力舉行準期六月初一初二兩日連夜在牛車水梨春園男女合班演大集會新劇兩本該園主人慨免戲園戲箱電燈風扇等租兩晉福棚面米兩什雜申記生花三行亦義同情願當義務本院實受其惠敢不竭力鼓吹爰我僑胞公益之暇必能暢叢慷慨踴躍務臨冊俟同人頻冒雅駕也茲將入場劵金額定於左

特別位　日六角　夜壹元

壹號位　日三角　夜五角

童子半價　不收椅位

三樓廂房每間另計二元

再本院現年董事均先輸助壹元領回襟章爲記凡無入場劵者概不招待事關善舉請共諒之

中華民國四年乙卯五月廿七日　廣惠肇方便留醫院公啟　冊

日恒紅煙廣告

注意　大減價　注意

茲將各欵紅烟每箱價目列下

日恒 八兩一百四十庄 紅印金鹿嘜 每箱 廿八元

日恒 一兩五百六十庄 紅紙金鹿嘜 每箱 十四元

日恒 二兩五百六十庄 紅紙金鹿嘜 每箱 廿八元

正日恒 八兩一百四十庄 三色金鹿嘜 每箱 廿八元

日興 八兩一百四十庄 紅印金鹿嘜 每箱 十七元

本號親自督辦揀選烟葉精工配製以冀銷售日廣諸商光顧貨眞價實請認招牌金鹿麥爲記庶不致悞

民國四年六月廿四日

新加坡布厘右單邊街日恒謹啟